resource® desserts



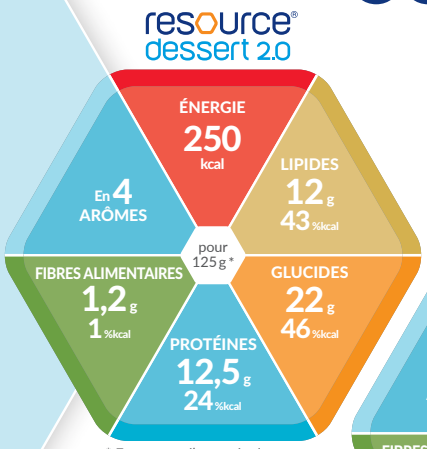

* En prenant l'exemple de Resource® Dessert 2.0 chocolat

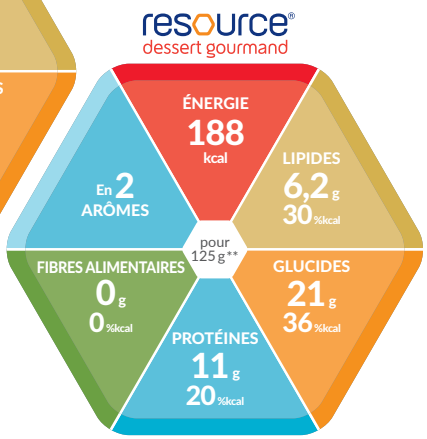

** En prenant l'exemple de Resource® Dessert Gourmand Café

CRÈMES DESSERT RICHES EN PROTÉINES ET EN ÉNERGIE, IDÉALES À TOUT MOMENT DE LA JOURNÉE

Caractéristiques

- Hyperénergétique (188-250 kcal par pot de 125 g) et riche en protéines (11-12,5 g par pot de 125 g)
- Consistance sûre de niveau IDDSI 3
- Exempt de gluten

Indications

Pour les besoins nutritionnels en cas de dénutrition ou risque de dénutrition et/ou lors de:

- Besoins énergétiques et protéiques accrus
- Troubles de la mastication et de la déglutition (dysphagie)
- Manque d'appétit
- Réintroduction progressive des aliments solides

Dosage recommandé

- **En complément de l'alimentation:** 1 – 3 pots par jour (188 - 750 kcal)
- **Comme nutrition exclusive[1]:** selon prescription médicale

Conservation

À consommer de préférence frais. Non ouvert, conserver dans un endroit frais et sec. Après ouverture, recouvrir, conserver au réfrigérateur et consommer dans les 24 heures.

Avis importants

- Utiliser sous contrôle médical
- Convient dès l'âge de 3 ans
- Peut constituer la seule source de nutrition[1]
- Denrée alimentaire destinée à des fins médicales spéciales

1 pour les crèmes Resource® Dessert 2.0 chocolat, vanille, caramel et pêche
2 En prenant l'exemple de Resource® Dessert 2.0 chocolat
3 En prenant l'exemple de Resource® Dessert Gourmand café

Ingrédients[2]

Eau, sirop de glucose, protéines de lait (caséine, lactosérum), huile de colza, saccharose, crème (lait), cacao maigre en poudre (1,3 %) épaississant (E1442), minéraux (chlorure de potassium, citrate de potassium, citrate de sodium, citrate de magnésium, oxyde de magnésium, sulfate de fer, sulfate de zinc, sulfate de manganèse, sulfate de cuivre, fluorure de sodium, chlorure de chrome, iodure de potassium, molybdate de sodium, sélénate de sodium), émulsifiant (E471), gélifiant (E407), vitamines (C, E, niacine, acide pantothénique, B6, thiamine, riboflavine, A, acide folique, K, biotine, D, B12), arômes, correcteurs d'acidité (E330, E525).

Ingrédients[3]

Eau, sucre, protéines de lait, sirop de glucose, crème (lait), huile de colza, lait écrémé en poudre, épaississants (amidon modifié, carraghénanes), émulsifiant (E471), colorant (E150b), minéraux (citrate de sodium, chlorure de magnésium, citrate de potassium, chlorure de sodium, citrate de magnésium, sulfate d emanganèse, iodure de potassium), vitamines (C, E, niacine, acide pantothénique, B6, thiamine, riboflavine, A, acide folique, K, biotine, D), arômes, correcteur d'acidité (E525). Stérilisé UHT. Conditionné sous atmosphère protectrice. Sans gluten.

Informations de commande

	N° d'art.	Pharmacode	
		Pièce 4 x 125 g	Carton 6 x 4 x 125 g
Chocolat	12404853	7740831	7740835
Vanille	12404855	7740833	7740837
Caramel	12404852	7740830	7740834
Pêche	12404854	7740832	7740836
Fraise NOUVEAU	12311130	1141817	1141816
Café NOUVEAU	12414371	1141819	1141818

Pris en charge par l'assurance maladie de base pour des indications médicales selon les directives de la SSNC.

Heruntergeladen von Gast (IP 216.73.217.10) am 23.11.2026 um 23:37 Uhr · sana.swiss

Informations nutritionnelles

Resource® Desserts		Resource® Dessert 2.0		Resource® Dessert gourmand	
		*100 g**	*1 pot (125 g)**	*100 g***	*1 pot (125 g)***
ÉNERGIE	kJ	839	1049	630	788
	kcal	200	250	150	188
Lipides, dont	g	9,6	12	5,0	6,2
	% kcal	43%		30%	
– ac. gras saturés	g	1,7	2,1	1,5	1,9
– ac. gras mono-insaturés	g	5,4	6,7	2,1	2,6
– ac. gras poly-insaturés	g	2,1	2,6	0,90	1,1
Source de lipides		Huile de colza		Huile de colza et crème	
Glucides, davon	g	18	22	17	21
	% kcal	46%		36%	
– Sucres	g	6,5	8,1	14	18
– davon Lactose	g	< 0,50	-	2,0	2,5
Source de glucides		Sirop de glucose, saccharose			
Fibres alimentaires	g	1,0	1,2	-	-
	% kcal	1%		-	
Protéines	g	10	12,5	9	11
	% kcal	24%		20%	
Source de protéines		Protéines de lait			
Sel	g	0,20	0,25	0,13	0,16
SELS MINÉRAUX					
Sodium	mg	80	100	52	65
Potassium	mg	250	312	130	163
Chlorure	mg	120	150	85	106
Calcium	mg	150	187	220	275
Phosphore	mg	120	150	130	163
Magnésium	mg	30	37	22	28
Fer	mg	1,6	2,0		
Zinc	mg	2,0	2,5		
Cuivre	mg	0,20	0,25		
Manganèse	mg	0,30	0,37		
Fluor	mg	0,12	0,15		
Sélénium	µg	11	14		
Chrome	µg	13	16		
Molybdène	µg	15	19		
Iode	µg	15	19	12	15
VITAMINES					
A	µg RE	125	156	150	188
D	µg	1,6	2,0	2,0	2,5
E	mg	3,8	4,7	3,7	4,6
K	µg	12	15	10	12
C	mg	18	22	12	15
Thiamine	mg	0,20	0,25	0,33	0,41
Riboflavine	mg	0,25	0,31	0,40	0,50
Niacine	mg NE	3,3	4,1	1,6/3,7	2,0/4,6
B_6	mg	0,30	0,37	0,45	0,56
Acide folique	µg	40	50	50	62
B_{12}	µg	0,35	0,44	0,15	0,19
Biotine	µg	5,0	6,2	9,5	12
Acide pantothénique	mg	0,70	0,87	1,5	1,9
Eau	g/100 ml	60		66	
Osmolarité	mOsm/l	650		698	

Recyclage

Coupelle

Opercule en aluminium

Carton

RE = équivalent rétinol; NE = équivalent niacine

* En prenant l'exemple de Resource® Dessert 2.0 chocolat

** En prenant l'exemple de Resource® Dessert Gourmand café

Nestlé Suisse S.A.,
Nestlé Health Science
Entre-Deux-Villes, 1800 Vevey
Infoline: **0848 000 303**
www.nestlehealthscience.ch

06.2025

Heruntergeladen von Gast (IP 216.73.217.10) am 23.11.2026 um 23:37 Uhr · sana.swiss