resource® whey protein



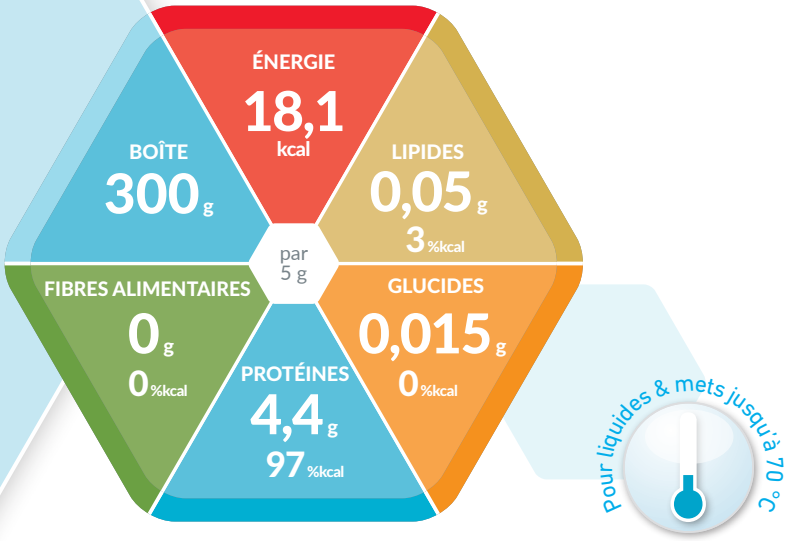

ISOLAT DE PROTÉINES DE LACTOSÉRUM EN POUDRE

Caractéristiques
- Pour l'enrichissement en protéines des boissons et des mets, solubilité optimale
- 88% d'isolat de protéines de lactosérum par 100 g de poudre
- Au goût neutre
- Sans fibres alimentaires
- Sans gluten
- Pauvre en lactose (< 0,3 g / 100 g)

Indications
Pour la gestion de l'alimentation en cas de dénutrition ou risque de dénutrition ou / et :
- Besoin accru en protéines
- Pour les troubles de la cicatrisation
- Après les grandes opérations

Dosage recommandé
Pour une préparation optimale des mets et boissons, éviter les hautes températures. 10 – 15 g de poudre (2 – 3 cuillères à soupe) pour 150 ml de liquide ou 150 g de purée. Adapter à l'âge et aux besoins nutritionnels du patient.

Conservation
Tout produit préparé à l'avance doit être bien recouvert et consommé dans les 6 h si conservé à température ambiante ou dans les 24 h si réfrigéré. Jeter tout produit chauffé non consommé. Conserver dans un endroit frais et sec. Utiliser dans les 4 semaines après ouverture.

Avis importants
- À utiliser sous contrôle médical
- Convient dès l'âge de 3 ans
- Ne peut pas être utilisé comme seule source de nutrition
- Patients souffrant d'une restriction en potassium : veuillez observer la teneur en potassium du produit
- Denrée alimentaire destinée à des fins médicales spéciales

Ingrédients
Protéines de lactosérum (lait), lécithine de soja.

Informations commande

	N° d'art.	Pharmacode	
		Pièce 300 g	Carton 6 x 300 g
Boîte 300 g	12259142	6029772	7759939

Heruntergeladen von Gast (IP 216.73.217.10) am 24.11.2026 um 01:41 Uhr · sana.swiss

Informations nutritionnelles

Resource® whey protein		*100 g*
ÉNERGIE	kJ kcal	1538 362
Lipides, dont	g % kcal	1,0 3%
– ac. gras saturés	g	0,80
– TCM	g %	- -
– ac. gras mono-insaturés	g	-
– ac. gras poly-insaturés	g	-
– oméga-3	mg	-
– oméga-6	mg	-
– Rapport oméga-6 : oméga-3		
Source de lipides		-
Glucides, dont	g % kcal	0,30 0%
– Sucres	g	0,30
– dont Lactose	g	< 0,30
Source de glucides		-
Fibres alimentaires	g % kcal	- -
Source de fibres alimentaires		-
Protéines	g % kcal	88 97%
Source de protéines		Isolat de lactosérum
Sel	g	1,4
SELS MINÉRAUX		
Sodium	mg	550
Potassium	mg	1170
Calcium	mg	55
Phosphore	mg	220

NE = Équivalent en niacin

Nutriments

LIPIDES :
La teneur en matière grasse est de 1,0 g / 100 g.

GLUCIDES :
La teneur en glucides est de 0,30 g / 100 g.

FIBRES ALIMENTAIRES :
Sans fibres alimentaires.

PROTÉINES :
Contient des protéines de lactosérum à haute valeur biologique.

Recyclage


Boîte métallique


Couvercle & Cuillère



Opercule en aluminium

Stand 02/2021. Änderungen vorbehalten

Nestlé Suisse S.A.,
Nestlé Health Science
Entre-Deux-Villes, 1800 Vevey
Infoline : **0848 000 303**
www.nestlehealthscience.ch

Heruntergeladen von Gast (IP 216.73.217.10) am 24.11.2026 um 01:41 Uhr · sana.swiss