resource® desserts





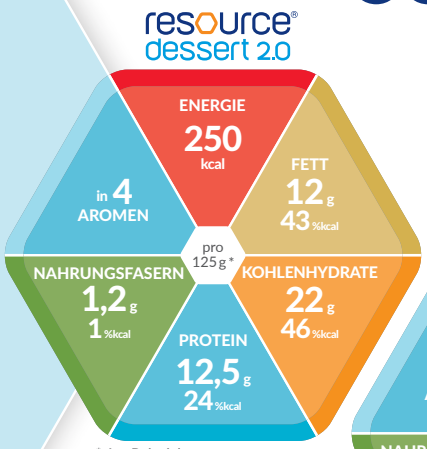

* Am Beispiel von Resource® Dessert 2.0 Schokolade

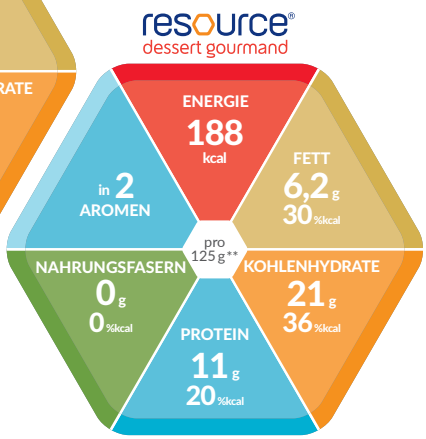

** Am Beispiel von Resource® Dessert Gourmand Kaffee

MILCHCREME-DESSERT, ENERGIE- UND PROTEINREICHE ERGÄNZUNGSNAHRUNG

Produkteigenschaften

- Hochkalorisch (188-250 kcal pro Becher) und proteinreich (11-12.5 g pro Becher)
- sichere Konsistenz auf IDDSI-Stufe 3
- Glutenfrei

Indikationen

Zum Diätmanagement bei bestehender Mangelernährung oder bei Risiko für eine Mangelernährung und/oder bei

- Erhöhter Energie- und/oder Proteinbedarf
- Kau- und Schluckbeschwerden (Dysphagie)
- Appetitlosigkeit
- Kostaufbau bei Übergang zu fester Nahrung

Dosierung

- **Zur ergänzenden Ernährung:** 1 – 3 Becher pro Tag (188-750 kcal)
- **Zur ausschliesslichen Ernährung[1]:** Empfehlung des Arztes beachten

Lagerung

Schmeckt gekühlt am besten. Ungeöffnet, kühl und trocken lagern. Geöffnete Becher wiederverschliessen, im Kühlschrank aufbewahren und innerhalb von 24 Stunden verzehren.

Wichtige Hinweise

- Unter medizinischer Kontrolle verwenden
- Geeignet ab 3 Jahren
- Als einzige Nahrungsquelle geeignet[1]
- Lebensmittel für besondere medizinische Zwecke (bilanzierte Diät)

Zutatenliste[2]

Wasser, Glukosesirup, Milcheiweiss (Casein, Molke), Rapsöl, Saccharose, Rahm/Schlagsahne, fettarmes Kakaopulver (1,3%), Verdickungsmittel (E1442), Mineralstoffe (Kaliumchlorid, Natriumcitrat, Kaliumcitrat, Magnesiumcitrat, Magnesiumoxid, Eisensulfat, Zinksulfat, Mangansulfat, Kupfersulfat, Natriumfluorid, Chromchlorid, Kaliumiodid, Natriummolybdat, Natriumselenat), Emulgator (E471), Geliermittel (E407), Vitamine (C, E, Niacin, Pantothensäure, B6, Thiamin, Riboflavin, A, Folsäure, K, Biotin, D, B12), Aromen, Säureregulator (E330, E525).

Zutatenliste[3]

Wasser, Zucker, Milcheiweiße, Glukosesirup, Rham, Rapsöl, Magermilchpulver, Verdickungsmittel (E1442,E407), Emulgator (E471), Farbstoff (E150b), Mineralstoffe (Natriumcitrat, Magnesiumchlorid, Kaliumcitrat, Natriumchlorid, Magnesiumcitrat, Mangansulphat, Kaliumiodid), Vitamine (C, E, Niacin, Pantothensäure, B6, Thiamin, Riboflavin, A, Folsäure, K, Biotin, D), Aromen, Säureregulator (E525). UHT-sterilisiert. Unter Schutzatmosphäreverpackt. Glutenfrei.

Bestellinformation

	Art.-Nr.	Pharmacode	
		Stück 4 x 125 g	Karton 6 x 4 x 125 g
Schokolade	12404853	7740831	7740835
Vanille	12404855	7740833	7740837
Caramel	12404852	7740830	7740834
Pfirsich	12404854	7740832	7740836
Erbeer NEU	12311130	1141817	1141816
Kaffee NEU	12414371	1141819	1141818

Von der Grundversicherung für medizinische Indikationen gemäss GESKES Richtlinien rückerstattet.

1 Für die Cremes Resource® Dessert 2.0 Schokolade, Vanille, Caramel und Pfirsich
2 Am Beispiel von Resource® Dessert 2.0 Schokolade
3 Am Beispiel von Resource® Dessert Gourmand Kaffee

Heruntergeladen von Gast (IP 216.73.217.10) am 23.11.2026 um 23:37 Uhr · sana.swiss

Nährwertinformation

Resource® Desserts		Resource® Dessert 2.0		Resource® Dessert gourmand	
		*100 g**	*1 Becher (125 g)**	*100 g***	*1 Becher (125 g)***
ENERGIE	kJ	839	1049	630	788
	kcal	200	250	150	188
Fett, davon	g	9,6	12	5,0	6,2
	% kcal	43%		30%	
– gesättigte Fettsäuren	g	1,7	2,1	1,5	1,9
– einfach ungesättigte Fettsäuren	g	5,4	6,7	2,1	2,6
– mehrfach ungesättigte Fettsäuren	g	2,1	2,6	0,90	1,1
Fettquelle		Rapsöl		Rapsöl und Rahm	
Kohlenhydrate, davon	g	18	22	17	21
	% kcal	46%		36%	
– Zucker	g	6,5	8,1	14	18
– davon Lactose	g	< 0,50	-	2,0	2,5
Kohlenhydratquelle		Glukosesirup, Saccharose			
Nahrungsfasern	g	1,0	1,2	-	-
	% kcal	1%		-	
Protein	g	10	12,5	9	11
	% kcal	24%		20%	
Proteinquelle		Milchproteine			
Salz	g	0,20	0,25	0,13	0,16
MINERALSTOFFE					
Natrium	mg	80	100	52	65
Kalium	mg	250	312	130	163
Chlorid	mg	120	150	85	106
Calcium	mg	150	187	220	275
Phosphor	mg	120	150	130	163
Magnesium	mg	30	37	22	28
Eisen	mg	1,6	2,0		
Zink	mg	2,0	2,5		
Kupfer	mg	0,20	0,25		
Mangan	mg	0,30	0,37		
Fluorid	mg	0,12	0,15		
Selen	µg	11	14		
Chrom	µg	13	16		
Molybdän	µg	15	19		
Jod	µg	15	19	12	15
VITAMINE					
A	µg RE	125	156	150	188
D	µg	1,6	2,0	2,0	2,5
E	mg	3,8	4,7	3,7	4,6
K	µg	12	15	10	12
C	mg	18	22	12	15
Thiamin	mg	0,20	0,25	0,33	0,41
Riboflavin	mg	0,25	0,31	0,40	0,50
Niacin	mg NE	3,3	4,1	1,6/3,7	2,0/4,6
B_6	mg	0,30	0,37	0,45	0,56
Folsäure	µg	40	50	50	62
B_{12}	µg	0,35	0,44	0,15	0,19
Biotin	µg	5,0	6,2	9,5	12
Pantothensäure	mg	0,70	0,87	1,5	1,9
Wassergehalt	g/100 ml	60		66	
Osmolarität	mOsm/l	650		698	

Recycling

Becher

Aluminiumfolie

Karton

RE = Retinoläquivalent; NE = Niacinäquivalent

* Am Beispiel von Resource® Dessert 2.0 Schokolade

** Am Beispiel von Resource® Dessert Gourmand Kaffee

Nestlé Suisse S.A.,
Nestlé Health Science
Entre-Deux-Villes, 1800 Vevey
Infoline: **0848 000 303**
www.nestlehealthscience.ch

06.2025

Heruntergeladen von Gast (IP 216.73.217.10) am 23.11.2026 um 23:37 Uhr · sana.swiss