


Heruntergeladen von Gast (IP 216.73.217.10) am 24.11.2026 um 11:15 Uhr · sana.swiss

Attends®

# Unser Nachhaltigkeitsansatz

Heruntergeladen von Gast (IP 216.73.217.10) am 24.11.2026 um 11:15 Uhr · sana.swiss

# Eine Geschichte von kontinuierlicher Verbesserung

Bei **Attends** ist Nachhaltigkeit ein Weg voller bedeutender Fortschritte – wir verbessern Schritt für Schritt unsere Beschaffungs-, Produktions- und Betriebsabläufe.

Von unserem europäischen Produktionsstandort in Aneby, Schweden, aus setzen wir langfristige Verpflichtungen in echte, messbare Veränderungen um, die den Menschen, den Gemeinden und unserem Planeten zugutekommen.




Heruntergeladen von Gast (IP 216.73.217.10) am 24.11.2026 um 11:15 Uhr - sena swiss

# Unser Weg in die Zukunft

In dieser Präsentation werden wir unsere Fortschritte anhand von fünf Kapiteln beleuchten:




KAPITEL 1

**Grundlagen schaffen**

Unsere Standards, ethischen Grundsätze und Führungsprinzipien.

KAPITEL 2

**Unser ökologischer Fußabdruck**

Sauberere Energie, geringere Emissionen und intelligentere Verpackungen.

KAPITEL 3

**Kreislaufwirtschaft**

Abfallvermeidung und Wiederverwendung von Materialien.

KAPITEL 4

**Menschen stärken**

Sicherheit, Inklusion und Unterstützung durch die Gemeinschaft.

KAPITEL 5

**Blick in die Zukunft**

Unsere langfristigen Verpflichtungen und unsere Innovationspipeline.

Heruntergeladen von Gast (IP 216.73.217.10) am 24.11.2026 um 11:15 Uhr · sana.swiss



KAPITEL 1

# Grundlagen schaffen

Heruntergeladen von Gast (IP 216.73.217.10) am 24.11.2026 um 11:15 Uhr · sana.swiss

# Zertifizierungen

Unabhängige Standards, die als Leitlinien für verantwortungsbewusstes Handeln in den Bereichen Umwelt, Sicherheit und Qualität dienen.

ISO 14001 CERTIFIED – ENVIRONMENTAL MANAGEMENT SYSTEM

ISO 45001 CERTIFIED – OCCUPATIONAL HEATH AND SAFETY

ISO 9001 CERTIFIED – QUALITY ASSURANCE MANAGEMENT SYSTEM

ISO 13485 CERTIFIED – MEDICAL DEVICES QUALITY MANAGEMENT

IFS HPC

PEFC – Promoting Sustainable Forest Management – PEFC/05-38-270 – www.pefc.org

OEKO-TEX® STANDARD 100 – SE 21-260 RISE – www.oeko-tex.com

NORDIC SWAN ECOLABEL – 3023 0086

EPD INTERNATIONAL EPD SYSTEM

Heruntergeladen von Gast (IP 216.73.217.10) am 24.11.2026 um 11:15 Uhr · sana.swiss

# Verantwortungsbewusste Beschaffung

Eine verantwortungsvolle Beschaffung steht im Mittelpunkt unserer Produkte.

## 100 % PEFC-zertifizierter/ kontrollierter Zellstoff

die Gewährleistung einer nachhaltigen Waldbewirtschaftung und Rückverfolgbarkeit.



## Über drei Viertel der wichtigsten Lieferanten sind nach anerkannten Umweltstandards zertifiziert

die verantwortungsvolle Produktion in jeder Phase zu fördern.

Heruntergeladen von Gast (IP 216.73.217.10) am 24.11.2026 um 11:15 Uhr · sana.swiss



KAPITEL 2

# Reduzierung unseres ökologischen Fußabdrucks

Heruntergeladen von Gast (IP 216.73.217.10) am 24.11.2026 um 11:15 Uhr · sana.swiss

# Erneuerbare Energien

Erneuerbare Energien versorgen unser Werk in Aneby:




(Wasserkraft)
seit 2017.

Von Fernwärme auf
Holzhackschnitzelbasis und
HVO-100-Reservekesseln.

Wir nutzen die Energie aus
unseren eigenen Prozessen
wieder, anstatt sie zu
verschwenden.

Heruntergeladen von Gast (IP 216.73.217.10) am 24.11.2026 um 11:15 Uhr · sana.swiss

# Emissionen

Deutliche Rückgänge im Laufe der Zeit:

**Über**

# 95%

## Senkung der Scope-1- und Scope-2-Emissionen seit 2004

Erreicht durch sauberere Energie und Effizienzsteigerungen.




**Scope 1:**
Direkte Emissionen aus Quellen, die sich im Besitz des Unternehmens befinden oder von diesem kontrolliert werden (Firmenfahrzeuge).
**Scope 2:**
Indirekte Emissionen aus der Erzeugung bezogener Energie (Strom, Wärme).
**Scope 3:**
Indirekte Emissionen aus der Wertschöpfungskette (Emissionen in der Lieferkette, Abfallentsorgung).

Heruntergeladen von Gast (IP 216.73.217.10) am 24.11.2026 um 11:15 Uhr · sana.swiss

# Verpackung & Transport

Kleine Entscheidungen summieren sich:

**89%**

**Verpackungen aus nachwachsenden Rohstoffen oder recyceltem Material**

Verringert den Bedarf an Neuware.

**Min. 30%**

**PCR in Plastiktüten**

Verleiht Plastikabfällen ein neues Leben.

**92%**

**Lkw-Beladungsgrad**

Weniger Lkw, weniger Emissionen.



Heruntergeladen von Gast (IP 216.73.217.10) am 24.11.2026 um 11:15 Uhr · sana.swiss

# Unabhängige Anerkennung

Unsere Fortschritte werden extern überprüft:

SCIENCE BASED TARGETS

DRIVING AMBITIOUS CORPORATE CLIMATE ACTION

GOLD | Top 5%
ecovadis
Sustainability Rating
NOV 2025

Company with financial
climate contribution
ClimatePartner.com/15885-2109-1001

## Von der SBTi anerkannte Ziele

Unsere Klimaziele sind wissenschaftlich fundiert.

## EcoVadis Gold (Top 5%)

Hervorragende Leistungen in den Bereichen Umwelt, Arbeit, Ethik und Beschaffung.

## Klimafinanzierung

Seit 2021 unterstützen wir weltweit Projekte zur Emissionsreduzierung.

Heruntergeladen von Gast (IP 216.73.217.10) am 24.11.2026 um 11:15 Uhr · sana.swiss



KAPITEL 3

# Kreislaufwirtschaft

Heruntergeladen von Gast-Nr. 1.2.2.2 (Stoffmann) 21.11.2024 Mo 11:16 Uhr - sana.swiss

# Abfallvermeidung im Laufe der Jahre

Wir haben die Menge an zur Verbrennung bestimmten Abfällen von 100 auf 25 Tonnen pro Monat reduziert.



**100 Tonnen/Monat**

**2021**

**25 Tonnen/Monat**

**2025**

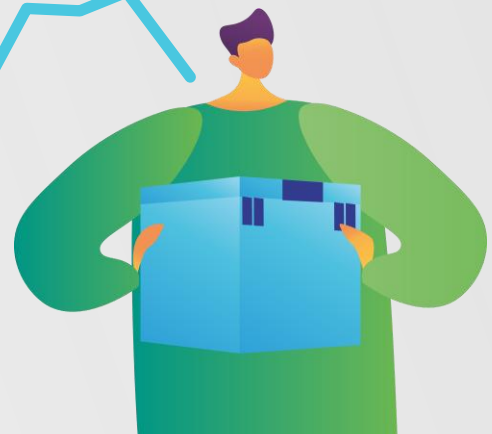

Heruntergeladen von Gast (IP 216.73.217.10) am 24.11.2026 um 11:15 Uhr · sana.swiss

# Abfallbilanz

Im Jahr 2024: Ein Maß dafür, wie effektiv wir Materialien im Umlauf halten.

**>90%**

**des gesamten Abfalls werden wiederverwendet oder recycelt.**

Fast alle Materialien bleiben im Umlauf.



Lediglich

**0.27g**

**Abfall pro Produkt**

wird zur energetischen Verwertung weitergeleitet.

## Nichts landet auf der Deponie

Heruntergeladen von Gast (IP 216.73.217.10) am 24.11.2026 um 11:15 Uhr · sana.swiss

# Die Umweltbelastung über den gesamten Produktlebenszyklus hinweg verstehen

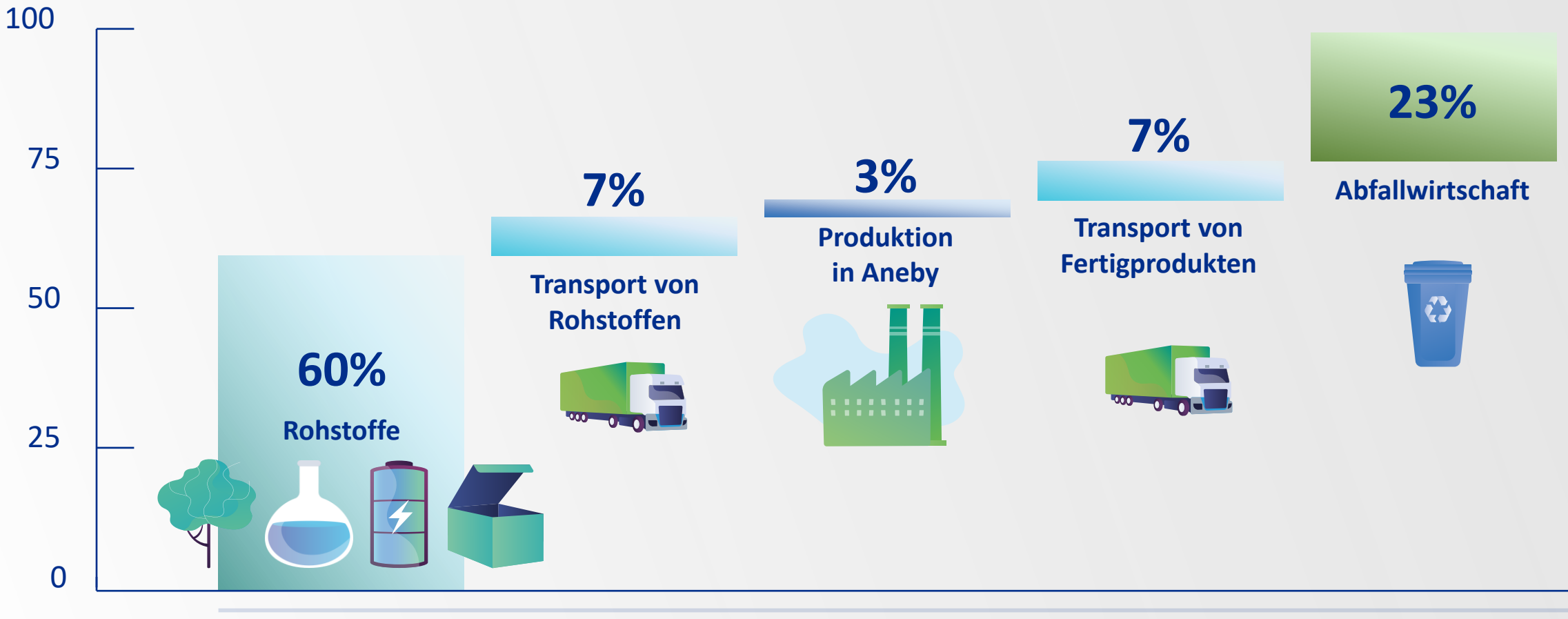


Heruntergeladen von Gast (IP 216.73.217.10) am 24.11.2026 um 11:15 Uhr · sana.swiss

# Reduzierung der $CO_2$-Emissionen über den gesamten Lebenszyklus hinweg

Die Umweltbelastung verringern, ohne Abstriche bei der Pflege.

**Der $CO_2$-Fußabdruck der Attends Pull-Ons wurde verringert um ca.**

**15%**

Seit 2020




**Der $CO_2$-Fußabdruck von Attends Cover-Dri wurde verringert um ca.**

**25%**

Seit 2004




Heruntergeladen von Gast (IP 216.73.217.10) am 24.11.2026 um 11:15 Uhr · sana.swiss



KAPITEL 4

# Menschen stärken

Heruntergeladen von Gast (IP 216.73.217.10) am 24.11.2026 um 11:15 Uhr | sana.swiss

# Sicherheit & Wohlbefinden

Schaffung eines Arbeitsumfelds, in dem sich die Menschen sicher und unterstützt fühlen und ihr Bestes geben können.

## 0.4

### Gesamtzahl der meldepflichtigen Unfälle in Aneby, Schweden

Ein Sicherheitsergebnis von Weltklasse, das sich durch solide Prozesse, verantwortungsbewusstes Handeln und den gemeinsamen Fokus darauf auszeichnet, Vorfälle zu verhindern, bevor sie eintreten.

## 1000+

### Sicherheitsbegehungen

Regelmäßige, proaktive Präsenz am Arbeitsplatz – Risiken frühzeitig erkennen und die Sicherheit stärken.




## 450

### Im Jahr 2024 abgeschlossene Sicherheits-maßnahmen

Jede Maßnahme steht für eine Änderung, die vorgenommen wurde, um Risiken zu verringern, die Ausrüstung zu verbessern oder die Abläufe zu optimieren.

## LOW

### Fehlzeitenquoten

Die Abwesenheitsquote von 2,6 % bei den Kurzzeitabwesenheiten und 2,2 % bei den Langzeitabwesenheiten zeugt von einer gesunden, gut unterstützten Belegschaft.

Heruntergeladen von Gast (IP 216.73.217.10) am 24.11.2026 um 11:15 Uhr · sana.swiss

# Inklusion & Gleichberechtigung

Eine Kultur der Inklusion schaffen, Vielfalt und Inklusion fördern.

**Frauen stellen 50 % unserer Führungskräfte,** und unser globales Team vereint vielfältige Kulturen und Hintergründe, die die Gemeinschaften und Kunden widerspiegeln, die wir unterstützen.




**Wir erfassen die Geschlechterverteilung (weltweit)** und die Vertretung unterrepräsentierter Gruppen (in den USA) anhand von Rekrutierungs-KPIs, um kontinuierliche Fortschritte im Bereich der Vielfalt zu erzielen.




**Wir wahren Integrität** durch faire Einstellungsverfahren, passen uns an und entwickeln neue Ideen, um vielfältige Talente zu gewinnen, und verfolgen einen persönlichen Ansatz, um Inklusion und Zusammenarbeit zu fördern.




**Wir ermutigen unsere Mitarbeiter, Ideen einzubringen,** zur Verbesserung der Geschäftstätigkeit und der Nachhaltigkeit, da wir die Vielfalt der Denkweisen als wesentlichen Motor für positive Veränderungen und Innovationen betrachten.



Heruntergeladen von Gast (IP 216.73.217.10) am 24.11.2026 um 11:15 Uhr · sana.swiss

# Unterstützung von sozialen Projekten

Wir bringen unsere Fürsorge über unsere eigenen Mauern hinaus, um soziale Organisationen zu unterstützen.

**>500**

**Seit 2015 gespendete Produktmenge in Tonnen**

Dank unserer Partnerschaft mit Human Bridge und Barnens Oas gelangen wichtige Hygieneartikel in Krankenhäuser, Pflegeeinrichtungen und humanitäre Hilfsprogramme.

Wir sorgen für Würde und Wohlbefinden bei Menschen in Krisensituationen.



Heruntergeladen von Gast (IP 216.73.217.10) am 24.11.2026 um 11:15 Uhr · sana.swiss



KAPITEL 5

# Blick in die Zukunft

Heruntergeladen von Gast (IP 216.73.217.10) am 24.11.2026 um 11:15 Uhr - sana.swiss

# Unser langfristiges Engagement

Diese Verpflichtungen sind nicht nur bloße Ambitionen – es handelt sich um Aktionspläne, die bereits umgesetzt werden:




## ZERO

Netto-Null-Bilanz entlang der gesamten Wertschöpfungs-kette bis 2050.

## 90%

Reduzierung der Treibhaus-gasemissionen in den Bereichen Scope 1, 2 & 3 um 90 % bis 2050 (im Vergleich zum Basisjahr 2023).

## 95%

Alle saugfähigen Produkte der Marke Attends werden bis 2027 nach dem Nordic Swan- und dem OEKO-TEX-Standard zertifiziert sein.

## 40%

Lieferanten, die bis 2029 SBTi-Ziele haben.

Heruntergeladen von Gast (IP 216.73.217.10) am 24.11.2026 um 11:15 Uhr sana.swiss



## Wusstest du schon?

Attends®

**Wenn Sie sich für eine Saugstärke entscheiden, die nur eine Stufe geringer ist, können Sie die Umweltbelastung um etwa 15 % senken,** ohne dass sich dies im Alltag spürbar bemerkbar macht – und so jeden Tag einen geringeren ökologischen Fußabdruck hinterlassen.




Weniger Material.
Geringerer ökologischer Fußabdruck.




Heruntergeladen von Gast (IP 216.73.217.10) am 24.11.2026 um 11:15 Uhr · sana.swiss




Fortschritt entsteht durch jede einzelne verantwortungsbewusste Entscheidung.

Gemeinsam können wir positive Veränderungen für die Menschen, die Gemeinschaften und unseren Planeten beschleunigen.

**Begleiten Sie uns auf diesem Weg – Sie können Teil des Wandels sein, der wirklich etwas bewegt.**

Heruntergeladen von Gast (IP 216.73.217.10) am 24.11.2026 um 11:15 Uhr · sana.swiss

Attends®



Attends GmbH
Am Kronberger Hang 3
D-65824 Schwalbach a. T.

www.attends.de



Attends GmbH
Klammstraße 1
A-4020 Linz

www.attends.at



Attends GmbH
Baslerstraße 15
CH-4310 Rheinfelden

www.attends.ch

Heruntergeladen von Gast (IP 216.73.217.10) am 24.11.2026 um 11:15 Uhr · sana.swiss